

## 田島ルーフィング株式会社

<https://tajima.jp>

東京	〒101-8575	東京都千代田区岩本町3-11-13	TEL.03-5821-7760
大阪	〒550-0003	大阪市西区京町堀1-10-5	TEL.06-6441-5951
札幌	〒060-0042	札幌市中央区大通西6-2-6	TEL.011-231-8261
盛岡	〒020-0034	盛岡市盛岡駅前通15-20	TEL.019-622-3532
仙台	〒980-0021	仙台市青葉区中央1-6-35	TEL.022-222-6413
北関東	〒330-0801	さいたま市大宮区土手町1-49-8	TEL.048-640-7320
千葉	〒260-0032	千葉市中央区登戸1-26-1	TEL.043-245-9911
横浜	〒231-0012	横浜市中区相生町6-113	TEL.045-212-4431
金沢	〒920-0025	金沢市駅西本町1-14-29	TEL.076-231-5741
新潟	〒950-2042	新潟市西区坂井967-2	TEL.025-211-0345
静岡	〒422-8057	静岡市駿河区見瀬161-1	TEL.054-281-8931
名古屋	〒460-0008	名古屋市中区栄1-9-16	TEL.052-220-0970
広島	〒730-0029	広島市中区三川町2-10	TEL.082-242-9300
高松	〒760-0073	高松市栗林町2-8-1	TEL.087-862-8698
福岡	〒810-0041	福岡市中央区大名2-4-35	TEL.092-712-9141

床の情報とトータルなソフトを提案するショールームへぜひお越しください。

	東京ショールーム TOKYO SHOWROOM ELab 〒101-8575 東京都千代田区岩本町3-11-13 TEL.03-5821-7746 A.M10:00~P.M5:30 (休館日 土・日・祝日・年末年始・GW・夏期休暇)	大阪ショールーム OSAKA SHOWROOM 〒550-0003 大阪市西区京町堀1-10-5 TEL.06-6441-5951 A.M9:30~P.M5:00 (休館日 土・日・祝日・年末年始・GW・夏期休暇)
-------------------------------------------------------------------------------------	-------------------------------------------------------------------------------------------------------------------------------	----------------------------------------------------------------------------------------------------------------------

- この見本帳に掲載の商品は、2022年2月現在の商品です。商品によっては、仕様、価格などを変更する場合がありますので、最新の情報は当社ホームページをご確認ください。
- この見本帳の現物チップサンプルは、実際の商品と色や見え方が異なる場合があります。採用をご検討いただく際は、必ず現物見本(カットサンプル)を併せてご確認ください。
- 商品の印刷による再現には限度があり、その色合いは現物と異なる場合があります。採用をご検討いただく際は、必ず現物見本(カットサンプル)を併せてご確認ください。(掲載写真に合成写真を含まず。)
- この見本帳に記載されている、すべての表示価格には消費税・運賃を含んでおりません。
- 不要となった見本帳につきましては、都道府県知事等の許可を得た、産業廃棄物処理業者に廃棄を依頼してください。

2022年2月現在©

vol.1  
HO-2M-2010-0.4C-PR

デジタルカタログ  
2024年12月 価格改定反映済み

腰壁保護ビニルシート

# 腰壁ガード

汚れ、キズの多い壁面部をしっかり保護  
特殊UVコーティングにより汚れもスムーズに除去

主な推奨建物

医療・福祉施設／文教施設／公共施設など

主な推奨部位

居室／廊下など





## 長持ちする

強度のある表層で壁紙より強く、汚れにくい。長持ちする建物作りへ貢献します。

## 快適性

特殊UVコーティングにより、汚れが落ちやすく、清掃可能。快適性を保つことができます。

## 経済性

環境・経済性において壁紙よりも高い付加価値が得られます。

### 価格・規格

価格 (工事費別)	<b>4,000</b> 円/m (4,400円/m <sup>2</sup> )
寸法	0.85mm(厚さ)×910mm(幅)×20m(長さ)
色数	6色
梱包	20m/巻
重量	21.0kg/巻

### ■ 工法

下地	部材	接着剤
石膏ボード	腰壁ガード	セメントAK-S / 巾木用セメントS*
モルタル	KG見切	巾木用セメントS
コンクリート	KG出隅	巾木用セメントS(両面塗布)
合板	KG巾木	巾木用セメントS

\*取まりづい部分は巾木用セメントSをお勧めします。

### ■ 用途

建物：福祉施設、病院、学校、公共施設など  
部位：居室、廊下など

※腰壁ガードの施工はA3クシ目ゴテをご使用ください。  
※A3クシ目ゴテ以外での塗布はシート表面に接着剤クシ山跡が生じる可能性があります。  
※腰壁ガードを出隅に施工できません。KG出隅のご使用をお勧めします。また入隅はカットし、突き付けで施工してください。  
※隙間が目立つ場合はパテ処理してください。  
※法令による高さ制限および内装制限に注意してください。

※この見本帳の表示価格には消費税は含まれておりません。  
※この見本帳と現物の色調には多少の違いがある場合があります。あらかじめご了承ください。

### ■ 木目柄



KG-101



KG-102



KG-103

### ■ 抽象柄

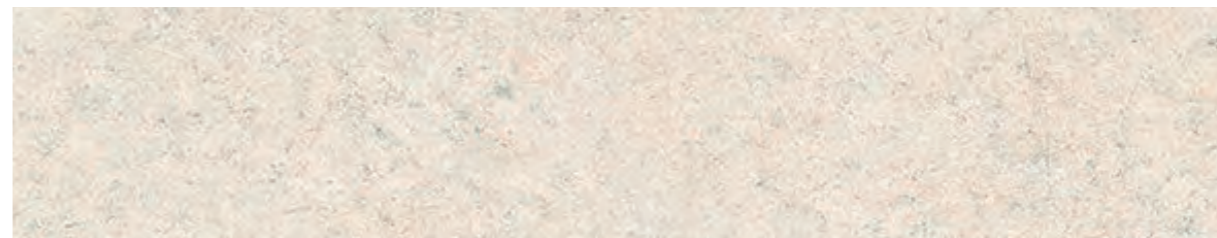

KG-301

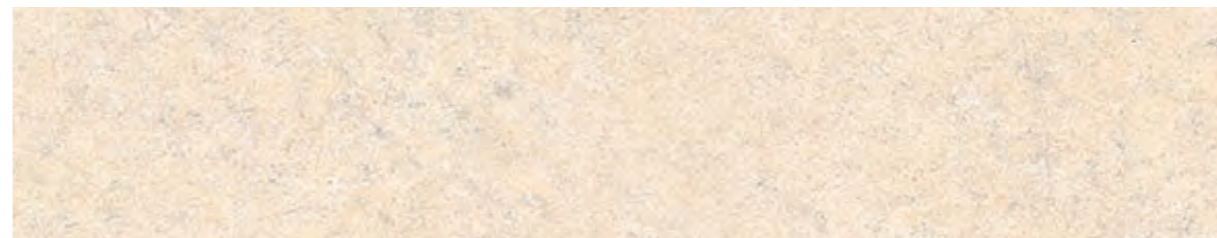

KG-302

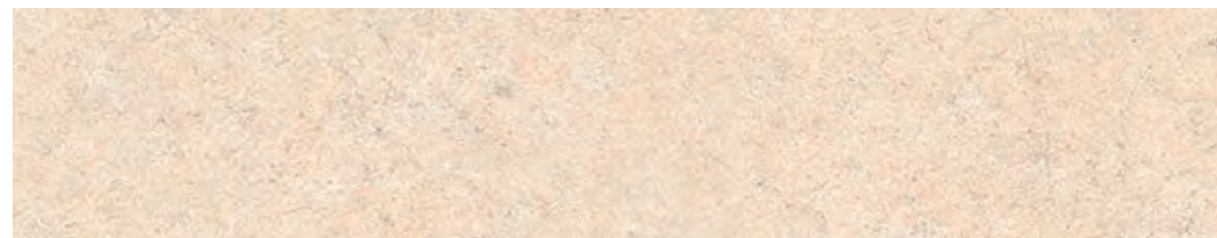

KG-303

# 腰壁ガード 副資材

## ■KG見切・プラチャンネル

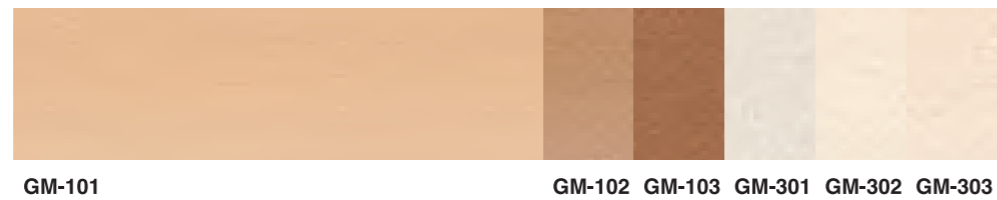
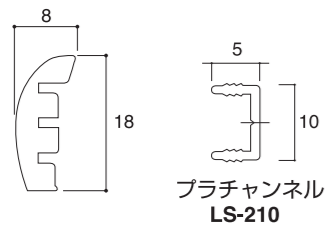

## ■KG巾木

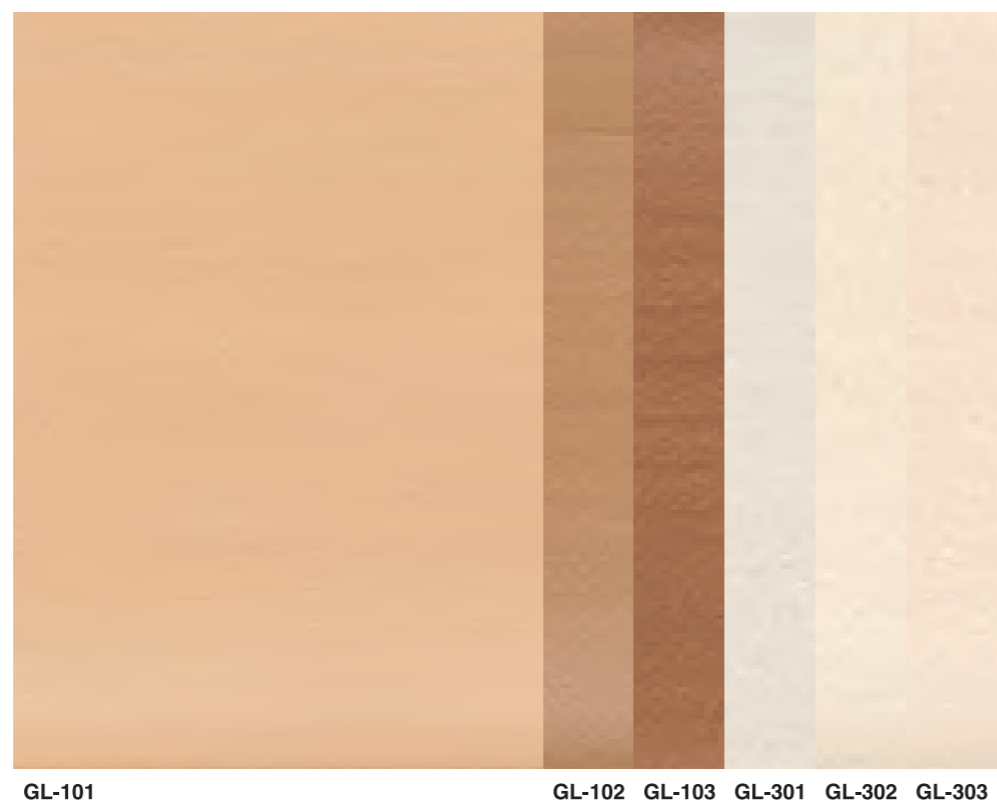
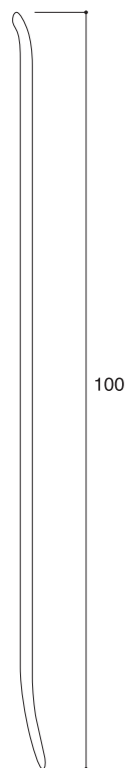

## ■KG出隅 (角/R)

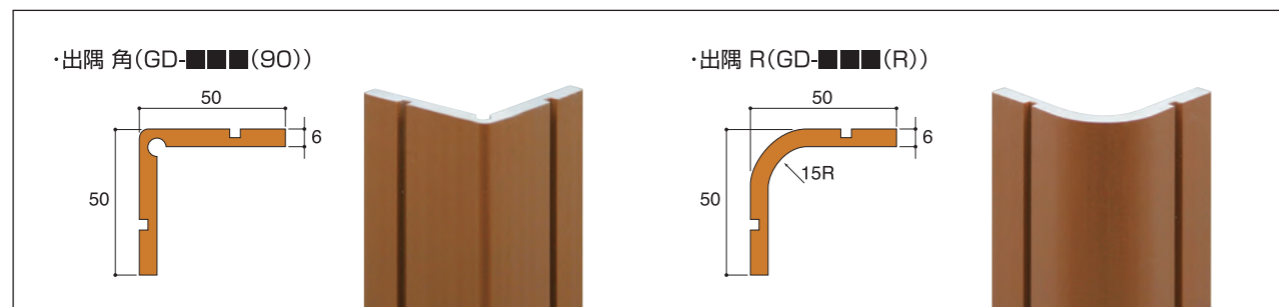

## ■仕様一覧

品名	品番	寸法	梱包/ケース	重量/ケース	価格
KG見切	GM-■■■■	厚さ8.0mm×幅18mm×長さ10m	10m巻×3巻(30m)	5.0kg	450円/m
KG巾木	GL-■■■■	高さ100mm×長さ25m	25m巻	10.0kg	430円/m
KG出隅(角/R)	GD-■■■■(90)/GD-■■■■(R)	厚さ6.0mm×幅50-50mm×長さ1,000mm	2本	2.5kg	4,300円/本
KG見切 (角/Rコーナー)	GM-■■■■(90)/GM-■■■■(R)	厚さ8.0mm×幅18mm×長さ200-200mm	6個	0.5kg	1,600円/個
プラチャンネル	LS-210	厚さ5.0mm×幅10mm×長さ1,000mm	30本(30m)	1.0kg	290円/m

※■■■■には色番号が入ります。

※改良改善のため、予告なく仕様・部材を変更することがあります。